COMMUNAUTE DES PAROISSES DES SOURCES DE LA MODER

Site internet : https://www.alsace.catholique.fr/zp-saverne/cp-aux-sources-de-la-moder
Horaires de messe disponibles sur https://messes.info
Presbytère catholique - 5 rue de la Gare - 67340 INGWILLER - Tél : 03 88 89 45 18

Curé : Emmanuel N'TONTAS - Tel : 06 21 82 70 03 - ntontasemmanuel@yahoo.fr
Prêtre coopérateur : Jean-Pierre BUECHER - Tél : 06 20 87 04 21 - jpierre.buecher@yahoo.fr
Coopératrice de la Pastorale au service des familles: Séverine WALTHER - Tél : 06 60 64 95 22 - severine.waltherpastofamilles@gmail.com

Permanence du secrétariat au presbytère d'Ingwiller tous les samedis de 9 heures à 11 heures - presbyterecatholique67340@orange.fr

Pastorale de la Santé : pour un temps d'écoute, de prière, de partage d'eucharistie (si souhaité) aux personnes malades ou âgées: n'hésitez pas à contacter Suzanne WEILAND au 03 88 89 53 53 ou au 06 49 70 18 70 - Visites à domicile chaque 1er vendredi du mois pour l'ensemble des villages de la CP, puis au pavillon Emmaüs du Neuenberg à Ingwiller - Les 2ème vendredis : visites aux pavillons Siméon et Béthanie du Neuenberg.

DECEMBRE 2023			
Ve 1	**Ingwiller - foyer**	**09 h 00**	Messe, chapelet pour paix au Proche-Orient et en Orient -Saint Charles de Foucauld, prêtre
Sa 2	**Ingwiller - église**	**09h00 - 16h00**	Exposition du Saint Sacrement
1er dimanche de l'Avent - Quête pour la liturgie, la musique sacrée et l'art sacré			
Di 3	**Ingwiller**	**09 h 30**	Messe
	Frohmuhl	**10 h 15**	Messe
	Reipertswiller	**10 h 30**	Office œcuménique - fête des aînés
	Wingen	**11 h 00**	Office œcuménique - fête des aînés
	Ingwiller	**17 h 00**	*Concert des" Kahleburzjer Lewe " au profit des personnes en situation de handicap*
Lu 4	**Ingwiller - foyer**	**09 h 00**	Messe, chapelet pour paix Proche Orient, Orient -St Jean de Damas, prêtre Docteur de l'Eglise
	Ingwiller	**14 h 30**	*Veillée de prière au 15, route de Rothbach*
Ma 5	**Ingwiller**	**19 h 30**	***Veillée de chants "La Portée Ouverte" - contact: Philippe PRINCELLE 06 25 51 12 78***
Me 6	**Sparsbach - La Buissonnière**	**11h ou 14h au choix**	*Préparatifs crèche vivante : répartition des rôles et essayage des costumes*
Je 7	**Lichtenberg - salle paroissiale (derrière mairie)**	**19h30 - 21h00**	*Partage d'Evangile (méditation en groupe) avec le Père Gérard Wackenheim. Toute personne intéressée est bienvenue - Ce partage a lieu le 1er jeudi de chaque mois.*
Ve 8	**Rosteig**	**18 h 30**	**Solennité de l'Immaculée Conception de la Vierge Marie, avec procession des lumières**
2ème dimanche de l'Avent			
Sa 9	**Lichtenberg**	**18 h 00**	Messe dominicale *† Alfred STOLLÉ*
	Frohmuhl	**20 h 00**	*Concert du Quartet Gospel*
Di 10	**Ingwiller**	**09 h 30**	Messe *†† Bernard PANTER et sa famille*
	Rosteig	**11 h 00**	Culte œcuménique - Fête des aînés
	Wingen / Moder	**11 h 00**	Messe
	Ingwiller	**14 h 00**	Célébration œcuménique de Noël au Neuenberg
	Ingwiller	**16 h 00**	*Concert chorale Eclipse de Rahling*
	Frohmuhl	**17 h 00**	*Concert de Gospel Rhymes*
Lu 11	**Ingwiller - foyer**	**09 h 00**	Messe, chapelet pour la paix au Proche Orient et en Orient - Saint Damase 1er, pape
	Ingwiller	**14 h 30**	*Veillée de prière au 15, route de Rothbach*
Me 13	**Ingwiller - foyer**	**09h30 - 10h45**	*Catéchisme Premier Pardon*
	Ingwiller - presbytère	**09h30 - 10h45**	*Catéchisme Première Communion*
Ve 15	**Ingwiller - foyer**	**09 h 00**	Messe, chapelet pour la paix Proche Orient et Orient - Mémoire ste Lucie, vierge et martyre
Sa 16	**Strasbourg**		*Maraudes avec Séverine et les jeunes*
3ème dimanche de l'Avent - Quête Pax Christi			
Sa 16	**Frohmuhl**	**18 h 00**	Messe dominicale
Di 17	**Ingwiller**	**09 h 30**	Messe *† Eric OSSWALD*
	Lichtenberg	**11 h 00**	Messe *†† Edmond et Madeleine STOLLÉ*
	Rosteig	**13h15-13h30**	***Départ du RALLYE DES CRECHES*** *au pont du chemin de fer, puis à l'église*
	Chapelle de Sparsbach	**14 h 00**	*Crèche vivante : Chants, contes avec Marie-Claire Lanno, Petite restauration*
	Ingwiller	**15h15-16h00**	*Rallye des crèches : contes avec Christelle Lesquir*
	Ingwiller	**16h00-17h00**	***Veillée de chants "La Portée Ouverte" autour de Noël - Philippe Princelle 06 25 51 12 78***
Lu 18	**Ingwiller - foyer**	**09 h 00**	Messe, suivie du chapelet pour la paix au Proche-Orient et en Orient
	Ingwiller	**14 h 30**	*Veillée de prière au 15, route de Rothbach*
Ve 22	**Ingwiller - foyer**	**09 h 00**	Messe, suivie du chapelet pour la paix au Proche-Orient et en Orient
Sa 23	**Menchhoffen**	**19 h 00**	*Célébration œcuménique de Noël des enfants*
4ème dimanche de l'Avent			
Di 24	**Ingwiller**	**09 h 30**	Messe *† Bernard SOLIVEAU*
	Rosteig		Messe
SOLENNITE DE LA NATIVITE DU SEIGNEUR			
Di 24	**Wingen / Moder**	**18 h 00**	Messe des familles de la veille de Noël
	Lichtenberg	**19 h 00**	Messe de la veille de Noël
	Ingwiller	**23 h 00**	Messe de la nuit de Noël
Lu 25	**Rosteig**	**10 h 00**	Messe du jour de Noël
Ma 26	**Frohmuhl**	**10 h 15**	Messe - Fête de saint Etienne, diacre, premier martyr
Ve 29	**Ingwiller - foyer**	**09 h 00**	Messe - St Thomas Becket, évêque et martyr + chapelet pour la paix Proche Orient, Orient
LA SAINTE FAMILLE DE JESUS, MARIE ET JOSEPH			
Di 31	**Ingwiller**	**09 h 30**	Messe
	Lichtenberg	**11 h 00**	Messe *†† Régis DESPORTES et Nathalie STEIN*
JANVIER 2024			
Lu 1	**Ingwiller - foyer**	**10 h 00**	Messe - Solennité de sainte Marie Mère de Dieu
Ma 2	**Wingen / Moder**	**19 h 30**	***Veillée de chants "La Portée Ouverte" - contact: Philippe PRINCELLE 06 25 51 12 78***
Je 4	**Lichtenberg - salle paroissiale (derrière mairie)**	**19h30 - 21h00**	*Partage d'Evangile (méditation en groupe) avec le Père Gérard Wackenheim. Toute personne intéressée est bienvenue - Ce partage a lieu le 1er jeudi de chaque mois.*
Ve 5	**Ingwiller - foyer**	**09 h 00**	Messe
Sa 6	**Ingwiller - église**	**09h00 - 10h00**	Exposition du Saint Sacrement
	Ingwiller	**10h30 - 12h**	*Préparation au baptême au presbytère*
SOLENNITE DE L'EPIPHANIE DU SEIGNEUR - Quête pour les missions d'Afrique			
Sa 6	**Frohmuhl**	**18 h 00**	Messe dominicale
Di 7	**Ingwiller**	**09 h 30**	Messe
	Lichtenberg	**11 h 00**	Messe
	Wingen / Moder		Messe
Lu 8	**Ingwiller - foyer**	**09 h 00**	Messe - Le Baptême du Seigneur
	Ingwiller	**14 h 30**	*Veillée de prière au 15, route de Rothbach*
Me 10	**Ingwiller - foyer**	**09h30 - 10h45**	*Catéchisme Premier Pardon*
	Ingwiller - presbytère	**09h45 - 11h00**	*Catéchisme Première Communion*

Séverine Walther, coopératrice de la pastorale des familles - tél *06 60 64 95 22* - vous invite à soutenir les actions suivantes :

- **la collecte de jouets** au profit de : CARIJOU
- **la collecte de bonnets, gants, écharpes et chaussettes** pour distribution pendant les maraudes de Strasbourg aux personnes en situations précaires

(à déposer dans les cartons au fond des églises)

- le stand des jeunes au **Marché de Noël de Bouxwiller, du vendredi 8 au dimanche 10 décembre,** pour financer les projets de la pastorale des jeunes et une participation aux pèlerinages.

severine.waltherpastofamilles@gmail.com

Merci pour votre générosité !

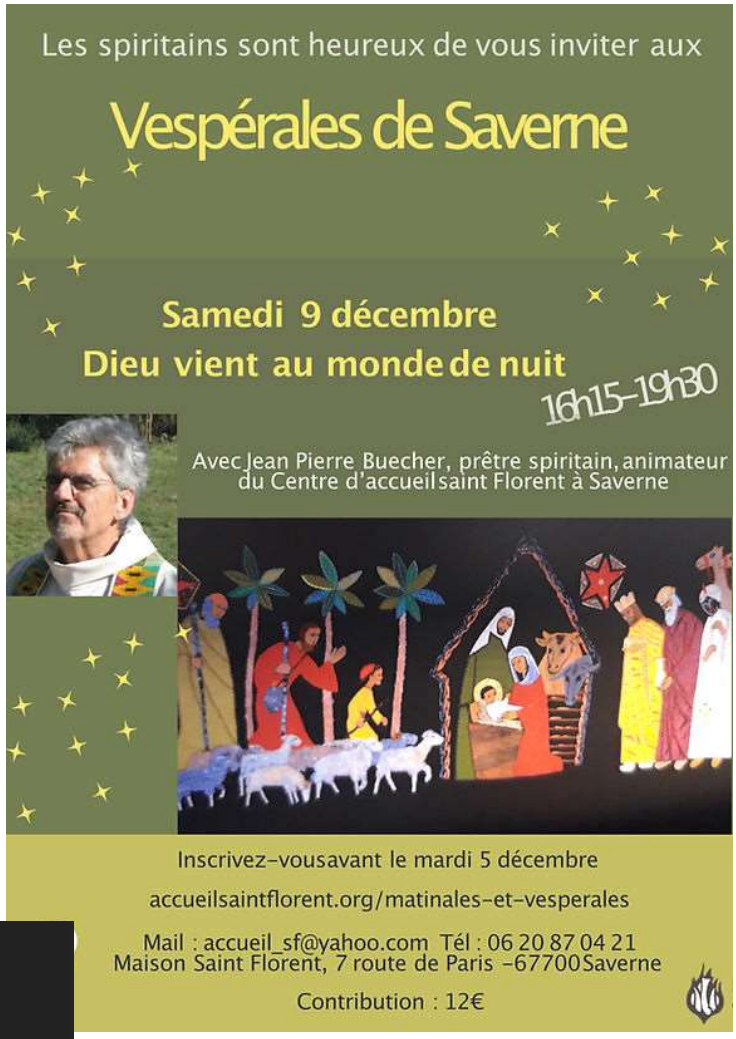

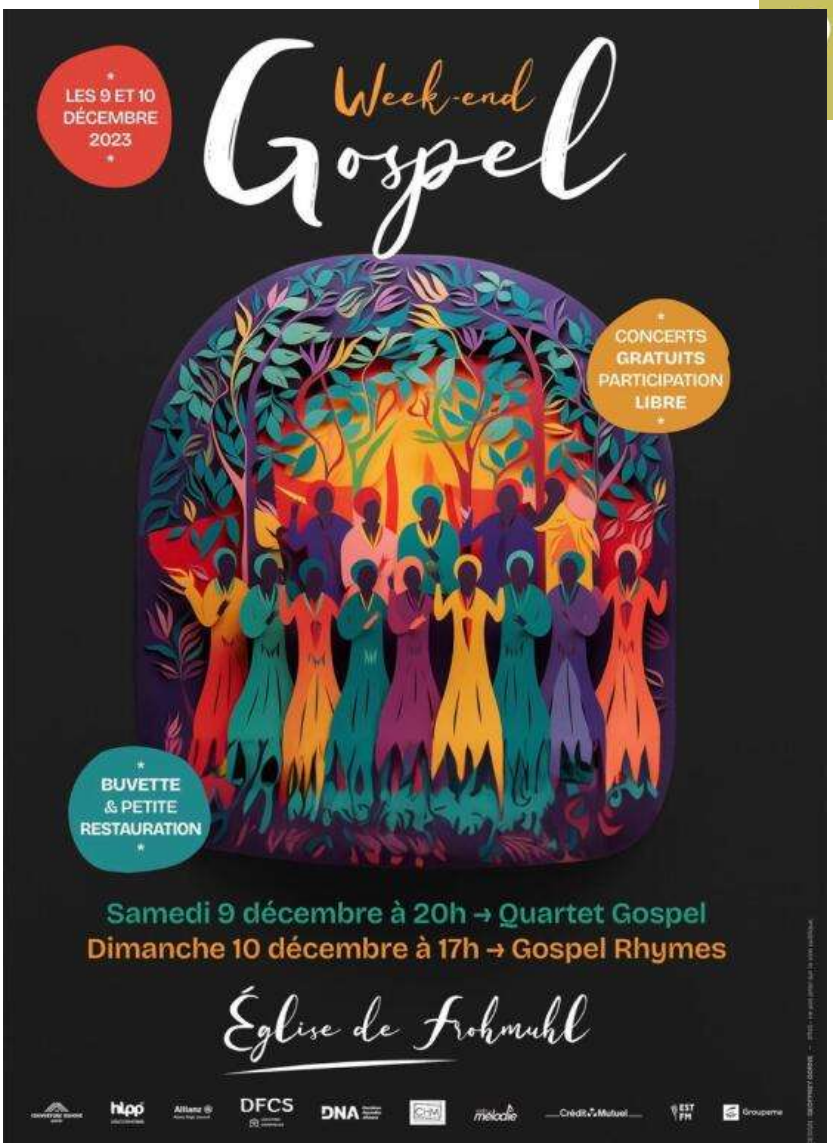

17 décembre : ***Rallye des Crèches***

13h15-15h30 *Rosteig* : crèche au pont du chemin de fer, puis à l'église catholique
14h00 *Sparsbach* : crèche vivante dans la chapelle - chants de Noël - contes avec Marie-Claire Lanno - petite restauration avec vin chaud, chocolat chaud, bredele…
15h15 *Ingwiller*, église Ste Marie-Madeleine : contes de Noël avec Christelle Lesquir,
puis de 16h00 à 17h00 : veillée de Noël organisée par ***La Portée Ouverte***

Tous sont invités pour écouter, chanter, se réjouir de la venue du Sauveur !