EUCHARISTIES, CÉLÉBRATIONS, RÉUNIONS

La Semaine Sainte

Jeudi saint 1er avril

Célébration de la Cène

17h30 à la Très-Sainte-Trinité

Vendredi saint 2 avril

Célébration de la Passion

15h au Christ Ressuscité
15h **en espagnol** à la TST
17h **avec les Irakiens** à la TST

La Résurrection du Seigneur

Samedi saint 3 avril

Pas de célébration de la Vigile pascale

Dimanche de Pâques 4 avril

10h au Christ Ressuscité
11h **en espagnol** à la TST
14h **avec les Irakiens** au CR
17h30 au Christ Ressuscité

Le temps pascal

2e dimanche de Pâques — B

Samedi 10 avril

17h30 à la Très-Sainte-Trinité

Dimanche 11 avril

10h au Christ Ressuscité
11h **en espagnol** à la TST
14h **avec les Irakiens** au CR
17h30 au Christ Ressuscité

En raison du couvre-feu :
nous ne pourrons pas célébrer la Vigile pascale.
Les **samedi et dimanche soir, la messe débutera à 17h30.**
Les **célébrations de semaine** sont **suspendues.**

Nos peines : nous avons célébré les funérailles de
Mme Henriette PAVIS D'ESCURAC le 29/03 à la TST,
Mme Christiane WOLFF le 31/03 au CR.

Thomas WENDER, *curé* 06.42.53.89.45 thomas.wender.stg@gmail.com
Cyriaque ADJOVI , *prêtre* 07.58.16.13.96 adjovisi@yahoo.fr

COMMUNAUTÉ DE PAROISSES DE L'ESPLANADE

Le Christ Ressuscité
4, rue de Palerme
07.83.80.26.68

La Très-Sainte-Trinité
18, rue de Stockholm
03.88.61.69.33

Email : *paroisses.catho.esplanade@gmail.com*

Site : https://www.alsace.catholique.fr/zp-strasbourg-eurometropole/cp-de-lesplanade/

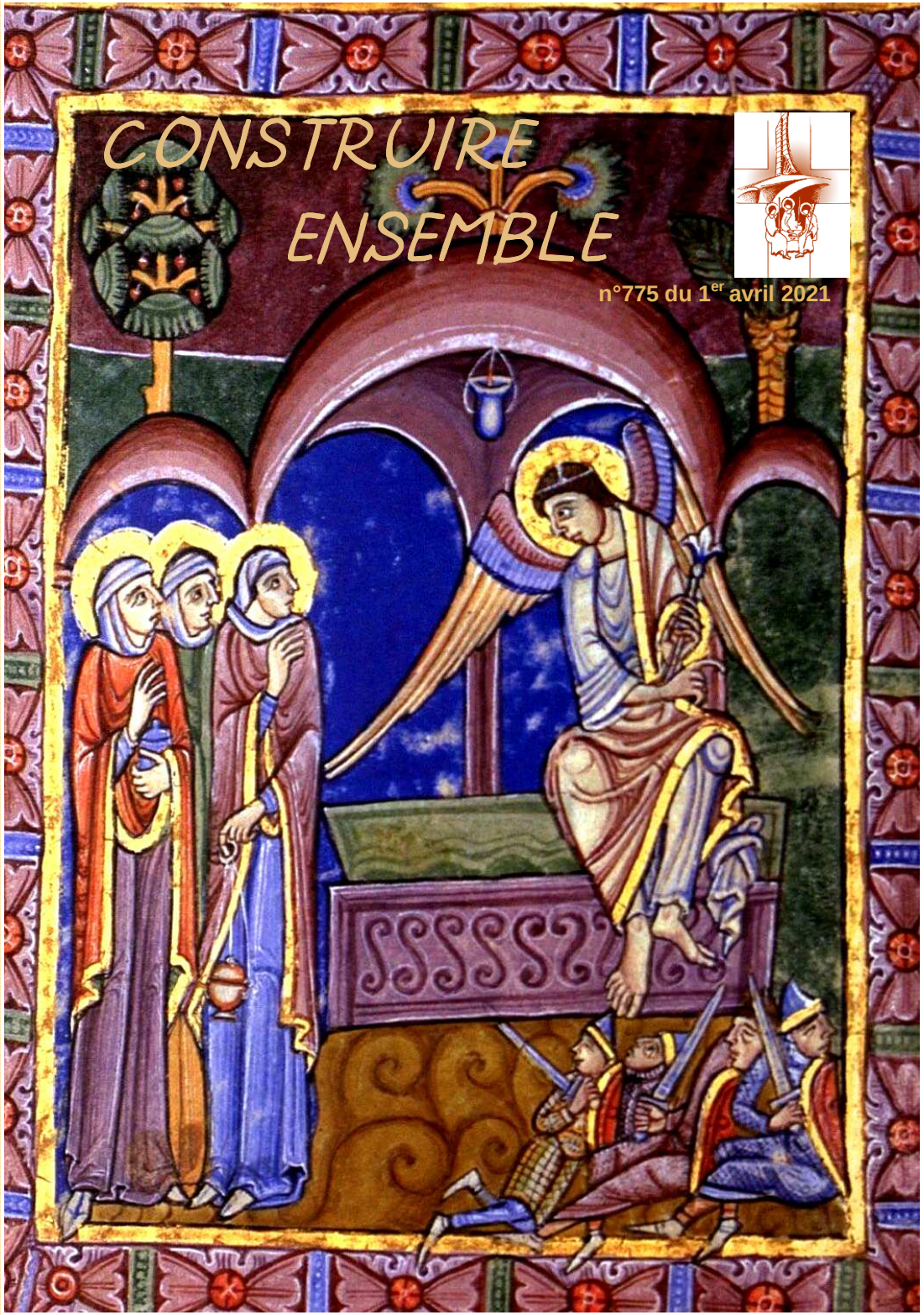

n°775 du 1er avril 2021

ÉDITO

Thomas Wender

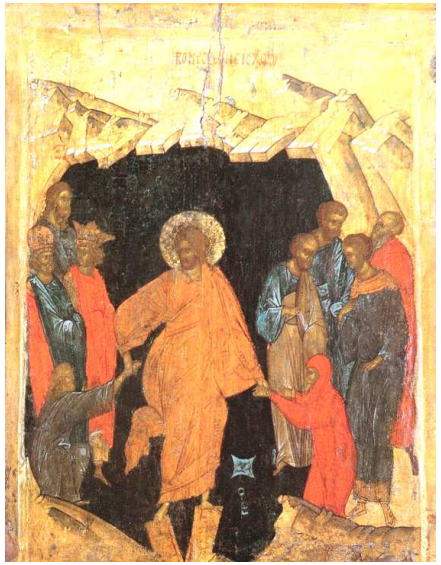

Icône russe du XIIIe siècle

Sur les icônes de la Résurrection de la tradition d'Orient, nous voyons le Christ sortir du séjour des morts, en tirant avec lui ceux qui nous ont précédés : Eve, Adam, Abraham, et tant d'autres. Il leur est si difficile d'en sortir, que l'on peut voir que le Christ les tire par les poignets, là où la prise est plus sûre. Nos aînés dans la foi, quittant la sombre caverne qui représente le séjour des morts, peuvent nous faire peur, car nous pensons à l'enfer. L'enfer dont il est question dans le Credo est le séjour des morts de l'Ancien Testament. Il ne s'agit pas d'un lieu de damnation. Le séjour des morts est ce lieu sombre de notre être où nous pensons qu'il ne pourra pas rencontrer la lumière. C'est ce lieu en nous, où nous pensons que nous ne pourrons jamais rien changer : nos blessures, certaines fautes, des situations qui semblent sans issues.
Le Christ entre jusque dans nos obscurités, là où nous pensons que personne ne peut pénétrer. Avec la Résurrection du Christ, l'histoire ne tourne pas en rond, mais elle avance de l'obscurité vers la lumière. Frère Roger de Taizé disait : « Si le Christ n'était pas ressuscité, nous ne serions pas ici ».

Du fond du cœur je vous souhaite à tous un beau chemin vers Pâques.

Thomas

PRIER CHEZ SOI, EN PETITE COMMUNAUTÉ

PSAUME 90

Mon Dieu, mon Dieu, pourquoi m'as-tu abandonné ?
Loin de me sauver, les paroles que je rugis !
Le jour j'appelle, point de réponse, la nuit, point de silence pour moi.
Et toi pourtant, Dieu Saint, qui habites les louanges de ton peuple !
En toi nos pères ont espéré, espéré et tu les as délivrés ;
vers toi quand ils criaient, ils échappaient, en toi ils espéraient, jamais en vain.
Et moi, ver, non point homme, honte du genre humain, rebut du peuple,
tous ceux qui me voient me bafouent, ils ricanent et hochent la tête :
« Il s'est remis au Seigneur, qu'il le libère ! qu'il le délivre, puisqu'il est son ami ! »
C'est toi qui m'as tiré de ma mère, qui m'as mis en sûreté entre ses bras ;
sur tes genoux je fus jeté dès ma naissance ;
dès le sein de ma mère, c'est toi mon Dieu.
Ne sois pas loin ; proche est l'angoisse, pour moi, point de secours !

LECTURE : ISAÏE 53, 1-5

Comme un surgeon le Serviteur du Seigneur a grandi devant lui, comme une racine en terre aride ; sans beauté ni éclat pour attirer nos regards, et sans apparence qui nous eût séduits ; objet de mépris, abandonné des humains, homme de douleur, familier de la souffrance, comme quelqu'un devant qui on se voile la face, méprisé, nous n'en faisions aucun cas. Or ce sont nos souffrances qu'il portait et nos douleurs dont il était chargé. Et nous, nous le considérions comme puni, frappé par Dieu et humilié. Mais lui, il a été transpercé à cause de nos crimes, écrasé à cause de nos fautes. Le châtiment qui nous rend la paix est sur lui, et dans ses blessures nous trouvons la guérison.

SILENCE

PRIÈRE DE LOUANGE

O Christ Sauveur, comme le grain tombé en terre, tu as connu la mort. Unie à toi notre vie portera beaucoup de fruit.
- Louange à toi, Seigneur.

O Christ, tu es descendu au plus bas de notre condition humaine, tu te tiens proche de ceux qui sont abandonnés.
- Louange à toi, Seigneur.

Dans ton amour, tu t'es chargé de nos péchés, innocent tu as subi la mort pour nous arracher à la mort.
- Louange à toi, Seigneur.

Par ton amour tu as vaincu la mal et la haine, et tu vis pour toujours auprès du Père.
- Louange à toi, Seigneur.

Tu nous écoutes dans ta bonté et tu nous visites dans le malheur ; comble nos cœurs en nous révélant la lumière de ton visage.
- Louange à toi, Seigneur.

NOTRE PÈRE

PRIÈRE

Toi le Christ, tu donnes tout, tu donnes ta vie et aussi ton pardon, il ne s'en ira jamais. Et nous balbutions notre réponse : "Tu le sais, toi le Christ, je t'aime, peut-être pas comme je le voudrais, mais je t'aime."