S'ÉMERVEILLER

Venez découvrir la résonance entre l'encyclique du Pape François, « Laudato Si » et la série de tableaux de l'artiste peintre Joëlle Schaal.

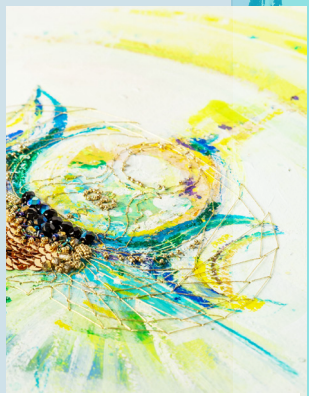

L'Univers de Joëlle SCHAAL marie symboliques et couleurs, et vous livre des histoires silencieuses.
Des récits où l'Homme, fait partie d'un grand Tout qui l'entoure et qui le dépasse. Chacun de nous qui regardons les oeuvres est alors pris dans un voyage, où les éléments se tissent au fil de notre regard, et fait ressentir les vibrations du Vivant qui nous entoure. L'émerveillement est alors nécessaire à la compréhension du message de l'artiste : la Joie est présente autour et en vous.

C'est de cet émerveillement que surgit la foi d'être un Homme vivant indissociable du Vivant.

Joëlle Schaal

est artiste peintre Alsacienne. À 32 ans, son parcours artistique se caractérise par bien des chemins ; anciennement vitrailliste puis graphiste-illustratrice, son chemin l'a conduit à travailler sur papier pour y expérimenter un besoin de s'exprimer à travers des messages silencieux et personnels. Les symboles font partie de son travail et sont même primordiaux pour l'artiste. Elle y voit, la subtilité du monde, la possibilité d'illustrer l'immensité, l'abondance et la richesse du monde grâce à de simples couleurs, motifs et signes. Car voilà bien sa quête : montrer à travers ses yeux puis ses mains, la beauté de l'abondance du monde vivant, qu'elle ose parfois entrevoir.

L'encyclique Laudato Si' du Pape François

La sauvegarde de « notre maison commune » ne saurait, être seulement l'affaire des dirigeants des nations et des spécialistes en tout genre.

Le propos de l'encyclique est de nous convaincre, – nous, cela veut dire tous les hommes et femmes de bonne volonté –, que nous avons à changer notre mode de vie. Le moteur de ce changement n'est pas la peur d'une catastrophe naturelle fatale à notre humanité, mais la conscience de notre responsabilité d'êtres humains, créés à l'image de Dieu, les uns à l'égard des autres.

Mieux encore, il propose d'approfondir la réflexion sur notre condition de créature, nous réjouissant du don du cosmos et de notre capacité de le contempler, d'y puiser, pour nous et pour les autres, les ressources nécessaires pour une vie devant Dieu et vers Lui.
Le Pape cependant nous exhorte à regarder la réalité en face, notre cosmos est abîmé mais tous n'en souffrent pas également ; les pauvres en supportent les conséquences davantage que les riches. La sauvegarde de notre « maison commune » prendra en compte au jour du jugement, ce que nous aurons fait ou pas fait «aux plus petits d'entre les miens ».

LES COORDONÉES :
Mail : schaal.joelle@gmail.com
Tél : 06.43.78.29.82

S'ÉMERVEILLER

EXPOSITION DE PEINTURE Église Romane ROSHEIM

"Vivre l'encyclique" Laudato si & l'artiste Joëlle SCHAAL

La rencontre entre l'encyclique, l'artiste peintre et ce lieu magique de l'église romane Sts Pierre et Paul est l'occasion pour nous tous, un instant, de vivre les liens qui co-existent.

C'est un simple reflet de notre monde, une fenêtre ouverte sur l'osmose de l'Unité.

La Terre, «notre maison commune» est nécessaire à notre expérience de vie d'Homme, à jouer, à s'émerveiller, chacun à sa façon, grâce à notre être, à nos talents uniques : soyons ce que nous sommes, ici et maintenant et travaillons « à nous aimer les uns les autres» au nom de la Vie.

Exposition réalisée en collaboration avec

10 Juillet > 04 Octobre

Ne pas jeter sur la voie publique

Eglise verte

De l'encyclique à l'Eglise verte

Le label Église verte s'adresse aux communautés chrétiennes qui veulent s'engager pour le soin de la création.

La communauté de paroisses du Rosenmeer est adhérente à l'église verte et a obtenu le label cep de vigne (https://www.egliseverte.org/).
Cette démarche nous incite à être plus attentif, à vivre nos questionnements et aborder la réalité de la vie de manière plus sereine et constructive.
Le Pape François interpelle toutes les personnes de bonne volonté à s'engager, à devenir des acteurs et des travailleurs au profit de la maison commune. Cela passe par une vraie conversion personnelle en acceptant d'ouvrir nos yeux aux réalités qui nous entourent, nos frères et soeurs surtout les plus démunis, notre environnement dans sa diversité, notre dimension divine, le tout étant intimement lié.
Pour cela, l'homme a besoin d'outils comme "l'église verte" qui nous aide à réfléchir, à agir en cohérence, à se soutenir pour avancer dans ce vaste chantier de reconstruction de notre être.

S'ÉMERVEILLER

EXPOSITION DE PEINTURE Église Romane ROSHEIM

Exposition ouverte tous les jours

du 10 Juillet au 4 octobre 2020 de 9h à 18h

LES COORDONÉES DE L'ARTISTE :
Mail : schaal.joelle@gmail.com
Tél : 06.43.78.29.82

Exposition réalisée en collaboration avec