Paroisse Universitaire - Esplanade - Strasbourg

MESURES DE SÉCURITÉ LORS DES CÉLÉBRATIONS LIÉES AU COVID-19

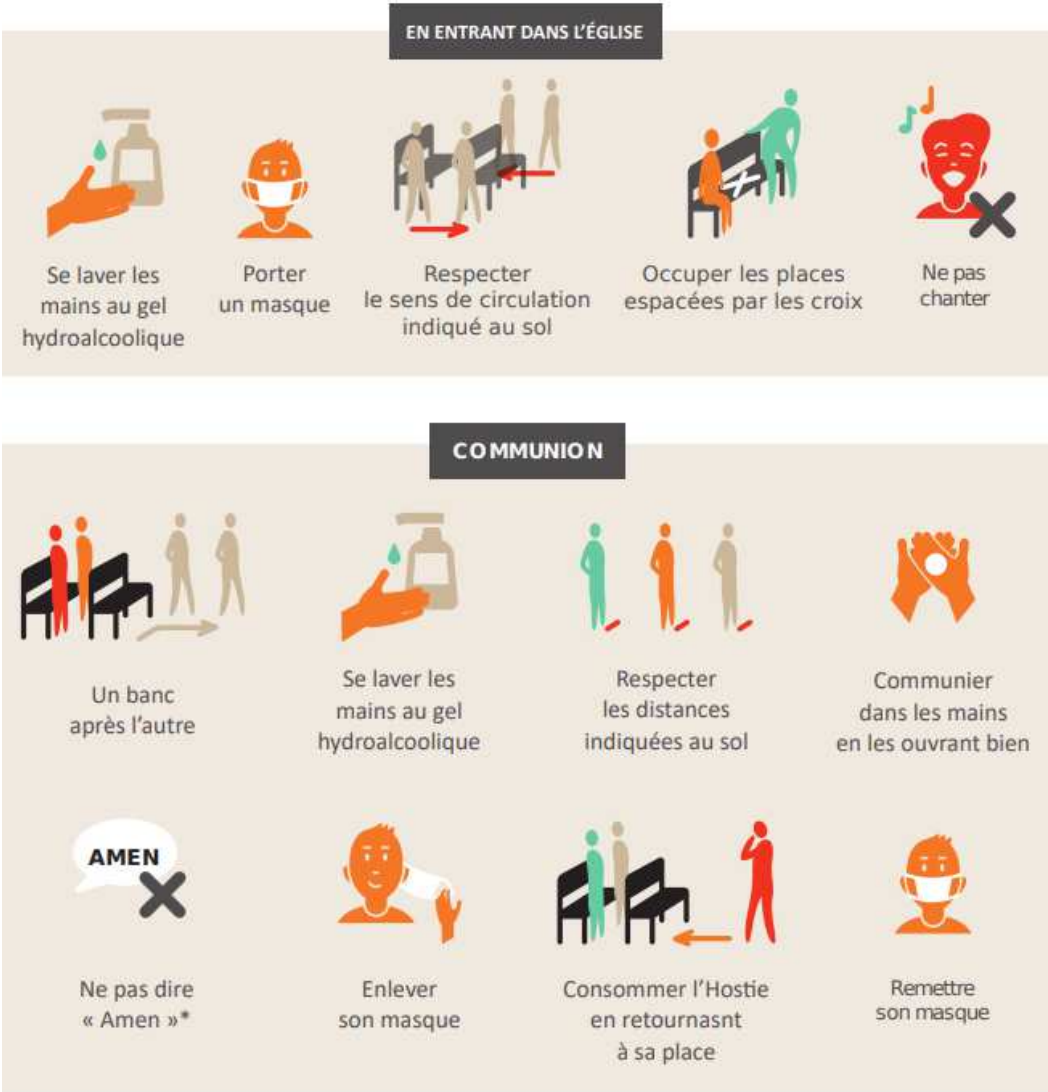

Ne voyons pas ces mesures comme des contraintes mais plutôt comme une manière nouvelle de prendre soin des plus vulnérables de notre communauté.

Affiche crée par Catholiques à Lingolsheim, adaptée pour la Paroisse Universitaire

CONSTRUIRE ENSEMBLE

N° 747 du 4 juin 2020

Une brise légère

Père Thomas

Dans le livre des Rois, Dieu parle au prophète Élie dans une brise légère. Non seulement dans une brise, mais dans une brise légère, c'est-à-dire dans un bruissement de paroles. C'est ce à quoi nos célébrations de la Pentecôte m'ont fait penser. Elles étaient d'une grande simplicité, et pourtant ô combien Dieu était présent avec nous. Sans y avoir pensé, sans l'avoir préparé, il n'y avait aucune expression forte, encore moins de triomphalisme comme si nous avions gagné une bataille. Nos cœurs encore tout éprouvés ont exprimé quelque chose de Dieu tel que la Bible nous en parle. Une brise légère, simple, mais non moins belle. Tout était là. Cela c'est aussi ressenti dans nos relations, nos salutations.

Si notre foi pouvait rester ainsi chaque jour de l'année ! La foi n'est pas une certitude, mais une humble confiance en Dieu. C'est ce qui nous reste en ce moment, et c'est tout, c'est tout Dieu. Détachés de certitudes, de projets trop élaborés, nous laissons plus de place à l'Esprit de Dieu pour œuvrer en nous. Non qu'il ne faudrait pas avancer avec des projets et des paroles claires sur Dieu, mais que nous laissions toute la place à l'indicible de Dieu qui s'exprime dans une brise légère, et qui est tout simplement la vie de Dieu. Sans elle, nos projets et nos discours sont morts, nous sommes comme des machines. Accueillir la brise légère de Dieu c'est accueillir si peu, mais en même temps nous faisons l'expérience qu'il y a là tout, et que nous sommes comme attirés pour nous y abandonner. Il y a une réelle libération quand on y consent, une telle légèreté.

De la pandémie Dieu n'a pas été absent. Il l'a habitée avec nous et, dépouillés de tout ce qui faisait nos certitudes, nous pouvions entendre le souffle fragile de Dieu. Qu'il reste ainsi longtemps, toujours avec nous. Donnons-lui la priorité, avant de faire des projets et de parler de Dieu.

Le Seigneur dit : « Sors et tiens-toi sur la montagne devant le Seigneur, car il va passer. » À l'approche du Seigneur, il y eut un ouragan, si fort et si violent qu'il fendait les montagnes et brisait les rochers, mais le Seigneur n'était pas dans l'ouragan ; et après l'ouragan, il y eut un tremblement de terre, mais le Seigneur n'était pas dans le tremblement de terre ; et après ce tremblement de terre, un feu, mais le Seigneur n'était pas dans ce feu ; et après ce feu, le murmure d'une brise légère. Aussitôt qu'il l'entendit, Élie se couvrit le visage avec son manteau, il sortit et se tint à l'entrée de la caverne. Alors il entendit une voix qui disait : « Que fais-tu là, Élie ? » (1 Rois 19, 11-19)

PRIER CHEZ SOI, EN PETITE FRATERNITÉ

Psaume 33

Criez de joie pour le Seigneur, les justes ;
dans les cœurs droits la louange est belle.
Rendez grâce au Seigneur sur la harpe, jouez-lui sur la lyre à dix cordes ;
chantez-lui un cantique nouveau, de tout votre art accompagnez l'ovation.
Droite est la parole du Seigneur et toute son œuvre est vérité ;
il chérit la justice et le droit, de l'amour du Seigneur la terre est pleine.
Par sa parole les cieux ont été faits,
et par le souffle de sa bouche, leur armée ;
il rassemble l'eau des mers comme une outre, il met en réserve les abîmes.
Il déjoue le plan des nations, il empêche les pensées des peuples ;
mais le plan du Seigneur est à jamais,
les pensées de son cœur d'âge en âge.

Lecture

Paul écrit : Il y a, certes, diversité de dons spirituels, mais c'est le même Esprit ; diversité de ministères, mais c'est le même Seigneur ; diversité d'opérations, mais c'est le même Dieu qui opère tout en tous. A chacun la manifestation de l'Esprit est donnée en vue du bien commun.(....)
De même, en effet, que le corps est un, tout en ayant plusieurs membres, et que tous les membres du corps, en dépit de leur pluralité, ne forment qu'un seul corps, ainsi en est-il du Christ. Aussi bien est-ce en un seul Esprit que nous tous avons été baptisés en un seul corps, Juifs ou Grecs, esclaves ou hommes libres, et tous nous avons été abreuvés d'un seul Esprit.
(1 Corinthiens 12, 4-7,12-13)

ou

Jésus disait : "Si quelqu'un m'aime, il gardera ma parole, et mon Père l'aimera et nous viendrons vers lui et nous nous ferons une demeure chez lui.(...) Je vous ai dit cela tandis que je demeurais près de vous. Mais le Consolateur, l'Esprit Saint, que le Père enverra en mon nom, lui, vous enseignera tout et vous rappellera tout ce que je vous ai dit. Je vous laisse la paix ; c'est ma paix que je vous donne ; je ne vous la donne pas comme le monde la donne. Que votre cœur ne se trouble ni ne s'effraie." (Jean 14, 23-27)

Silence

Prière d'intercession

Seigneur, viens faire de notre vie un temple de l'Esprit Saint, nous te prions.

Donne à chacun de nous les fruits de l'Esprit : l'amour, la joie, la paix, la patience, la bienveillance, la fidélité, nous te prions.

Que l'Esprit Saint parle par la bouche de tes serviteurs qui proclament ta Parole, nous te prions.

Envoie ton Esprit Consolateur à tous ceux qui sont dans la détresse, nous te prions.

Envoie ton Esprit Consolateur à tous ceux qui sont victimes de l'injustice, nous te prions.

Préserve de la haine et de la guerre tous les peuples, nous te prions.

Rassemble tous les peuples par le souffle de ton Esprit, Seigneur, nous te prions.

Notre Père

Prière

Esprit Saint, en toi nous trouvons la consolation dont le Christ peut inonder nos vies. A chacun ta présence est offerte... et nous pressentons que, en nous, l'essentiel est déjà accompli.

ou

Bénis-nous, toi le Christ, tu nous arraches à une solitude par le mystère de communion dans ton corps, ton Église.

EUCHARISTIES, CÉLÉBRATIONS

Fête de la Sainte Trinité — A

Samedi 6 juin
18h30 à la **Très-Sainte-Trinité**
Dimanche 7 juin
10h au **Christ Ressuscité**
19h au **Christ Ressuscité**

Fête du Saint Sacrement — A

Samedi 13 juin
18h30 à la **Très-Sainte-Trinité**
Dimanche 14 juin
10h au **Christ Ressuscité**
19h au **Christ Ressuscité**

Jeudi 04/06	TST	18h30 messe
Mardi 09/06	CR	17h45 chapelet
	CR	18h30 messe
Jeudi 11/06	TST	18h30 messe

La vente de masques de dimanche dernier
au profit des jeunes réfugiés de Bernanos a rapporté 300€.

Un grand merci aux couturières et aux acheteurs !

COMMUNAUTÉ DE PAROISSES DE L'ESPLANADE

Le Christ Ressuscité
4, rue de Palerme
07.83.80.26.68

La Très-Sainte-Trinité
18, rue de Stockholm
03.88.61.69.33

Email : *paroisses.catho.esplanade@gmail.com*
Site internet : http://esplanade.diocese-alsace.fr

Thomas WENDER, *curé* 06.42.53.89.45 thomas.wender.stg@gmail.com
Cyriaque ADJOVI , *prêtre* 07.58.16.13.96 adjovisi@yahoo.fr
Marie-Antoinette DE GASQUET , *coopératrice pastorale*
06.62.41.53.52 pastoenfants.esplanade@gmail.com